LA SPECIALITE CINEMA-AUDIOVISUEL – classe de première

- Une spécialité ouverte à tous : pour tous ceux et toutes celles qui ont envie de découvrir une nouvelle pratique artistique et/ou d’approfondir leurs connaissances et compétences dans le domaine cinématographique ou plus largement audiovisuel

- Une spécialité ouverte à tous: pour tous ceux et toutes celles qui ont envie de découvrir une nouvelle pratique artistique et/ou d’approfondir leurs connaissances et compétences dans le domaine cinématographique ou plus largement audiovisuel.

Une double approche du cinéma, à la fois théorique et pratique :

- Voir des films : au cinéma, en salle de classe
- Acquérir des connaissances d’histoire du cinéma
- Analyser des images : approche culturelle et esthétique des images
- Pratiquer l’écriture en images et en son : découvrir l’écriture de scénario et le découpage technique
- Tourner, mettre en scène et monter des films : multiples projets de pratique artistique
- Etre accompagné(e) par des intervenants professionnels (réalisateurs, scénaristes, monteurs, etc.)
- Visiter des expositions
- Faire des voyages en festivals
- Montrer son travail au public en fin d’année

- **Une salle réservée aux élèves de cinéma : la salle 406 au 4ème étage**

(+ annexe salle de montage)

Un partenariat avec le cinéma d'Ivry Le Luxy + d'autres partenariats avec La Cinémathèque Française, le Forum des Images, etc.

<u>Trois professeurs de cinéma</u> :

Madame Clément, Monsieur Canérot, Madame Logereau-Percal

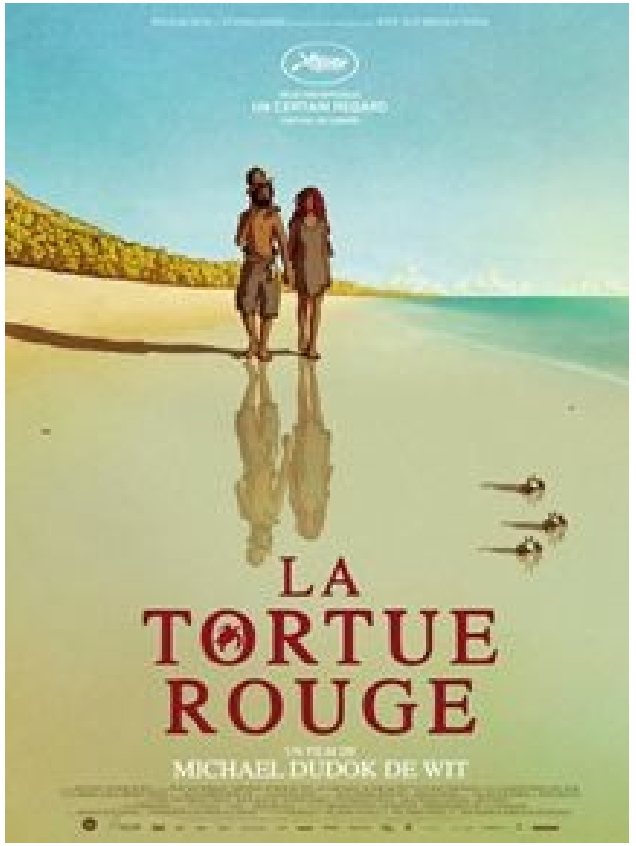

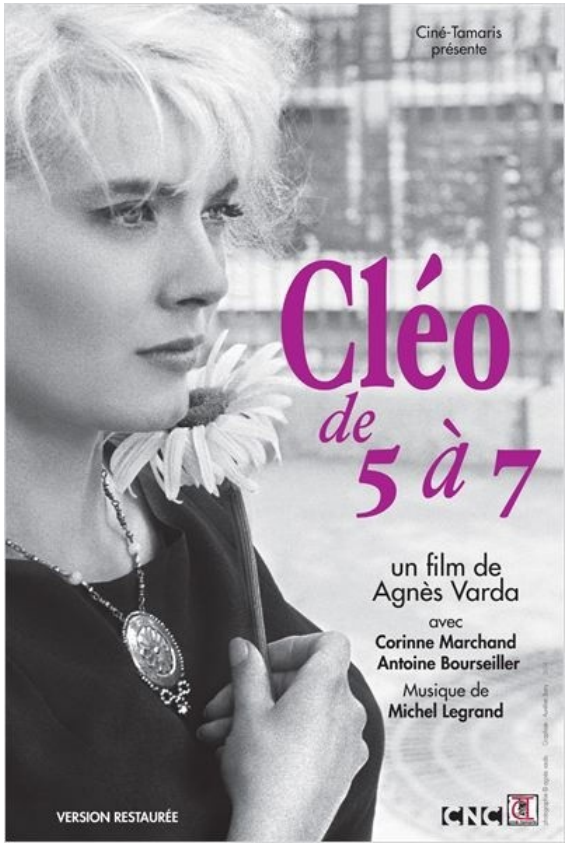

Programme limitatif de films en classe de Terminale

Perspectives d’orientation post-bac après une spécialité cinéma

- Classes préparatoires littéraires option cinéma (lycée Blum de Créteil, lycée Paul Valéry de Paris, ciné-sup de Nantes)
- BTS métiers de m’audiovisuel (publics et privés)
- Licence d’études cinématographiques (Paris 1, Paris 3, Paris 4, Paris 7, Paris 8, Paris 10)
- Ecoles publiques de cinéma : Fémis, ENS Louis Lumière
- Ecoles privées de cinéma : 3IS, AIS, Arfis, Cinécreatis, Cinémagis, CLCF, CEEA, École Factory, Eicar, Esav, Esec, Esis, Esra, Inasup.
- Toutes les filières liées aux arts visuels, jeux vidéo.